

Suivi des modifications

Version	Référence	Auteur	Date	Commentaires
A	20210104_AG	Grepilloux Antonin	24/01/2021	Création

OBJET :

1SIO_20210104_AG_Gite_Naille_DT

DIFFUSION :

BTS SIO

COMMENTAIRES :



Projet Cas Naille

Seule la version électronique de ce document est valide. Toute version imprimée est considérée comme non à jour.

SOMMAIRE :

Les choix et les technologies choisis.....	P3
Navigation.....	P4
Les cases.....	P5
Les Boutons.....	P6
Les liens.....	P7
L'adresse mail.....	P8
Les obligation du cahier des charges.....	P9,P10
Structure du site.....	P11

Les choix et les technologies choisis :

- J'ai fait le choix de faire un site claire et moderne.
- Pour créer mon site j ai utiliser Sublime Text, ainsi que le navigateur Google Chrome et Microsoft Edge.
- Pour le menu de navigation le choix d'une barre horizontal me paressais le bon choix elle permet de ne pas perdre le client et de rester dans les code d'un site classique.
- J 'ai donc utiliser de l'HTML5 ainsi que du CSS3 qui ma était imposer.
- Ainsi qu'un formulaire simple et basique tout en essayant de respecter les obligations du cahier des charges.

Navigation :

Gîte Bellenau

Accueil

Nos Chambres

Les Activités

Tarifs

Contact

Mentions Légales

- La navigation s'effectue grâce à cette barre horizontale qui se place au centre de chaque page.
- Par simple clic l'utilisateur peut se rendre sur la page désirée.
- Lors du clic sur une case, cela renvoie sur la page Html de la page sélectionnée.

Les cases :



- Les cases permettent la visualisation simple et moderne des activités mais aussi des chambres
- Elles permettent de mettre en valeur les images a l'intérieur
- Elles permettent de placer un bouton ou un lien en dessous de l'image

Les Boutons :



- Les boutons permettent de façon esthétique de renvoyer vers la page de la chambre ou vers un lien.
- Elle sont de couleur verte.
- Le curseur de la souris deviens une petite main lors du passage dessus
- On peut les placés de façon simple et ou on le souhaite

Les liens :

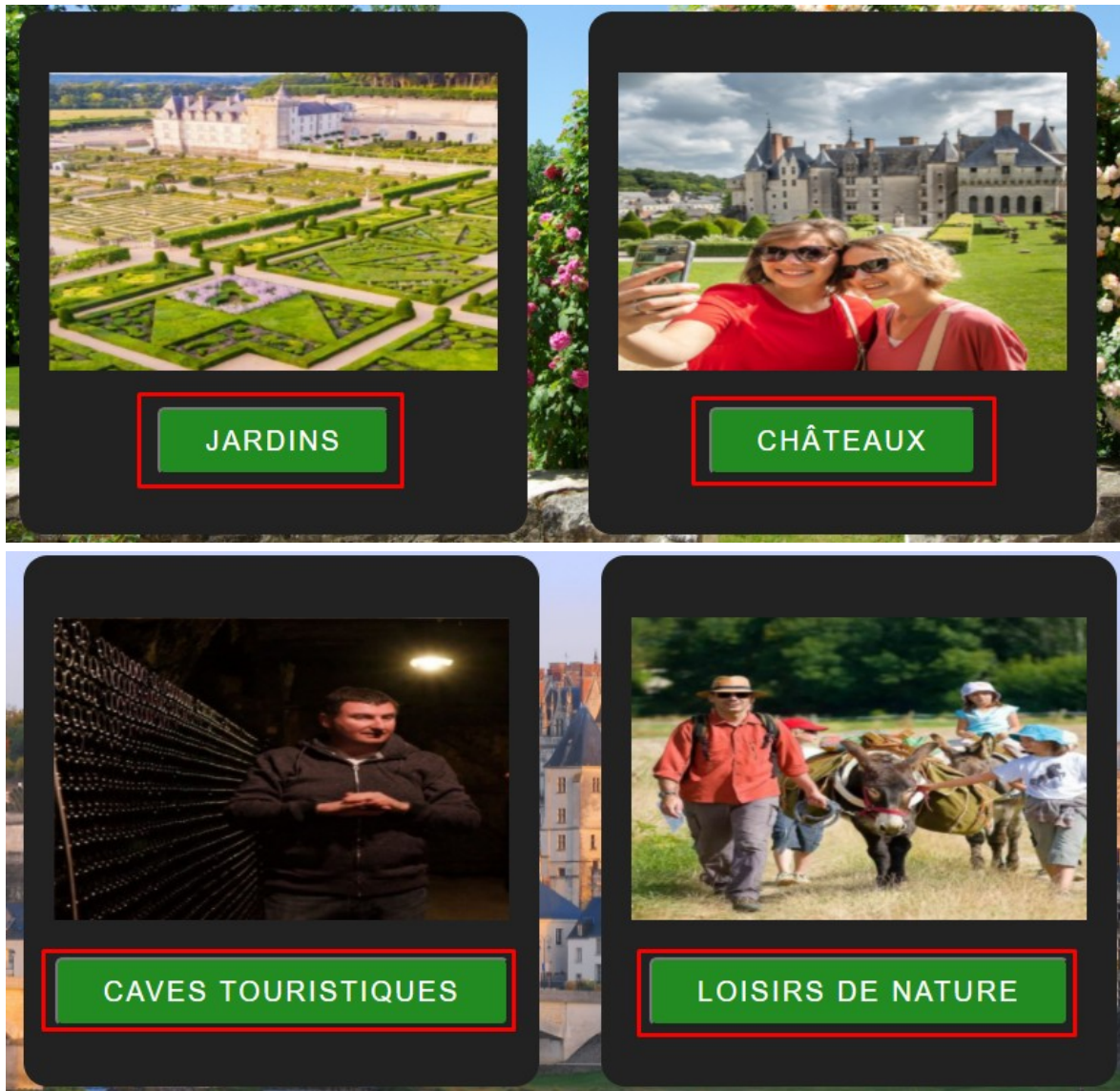

- Ils permettent de renvoyer le client vers l'activité
- Ils ouvre le lien dans un nouvelle onglet pour ne pas perdre le client
- On peut les placer facilement ou on le souhaite
- On peut choisir la police, la couleur de fond, de mettre en gras, souligner...

L'adresse mail :

Emplacement :

Nom : Gîte Bellenau

Adresse : Rue du Gîte Bellenau

Code Postale/Ville : 37000 Tours

Téléphone :

Tél : 02 XX XX XX XX

Email :

grepilloux@casnaille.com

Formulaire de contact :

CLIQUEZ ICI POUR LE FORMULAIRE
DE CONTACT



- Le clic sur l'adresse mail ouvre le gestionnaire de mail et préremplit comme précisé dans le cahier des charges le sujet, le destinataire et le corps du mail



Mail

Application

Les Obligation du cahier des charges :

Obligation du cahier des charges :

- Faire apparaître sur chaque page le menu, son emplacement est libre.
- Utiliser des couleurs qui expriment la nature et le calme.
- Tailler le site de manière à être visible entièrement sur un écran 1024x768 sans avoir besoin d'utiliser les ascenseurs.
- Utiliser un visuel de type « rectangle à bord arrondi », est fortement conseillé.
- Permettre la visualisation des photos du gîte et des extérieurs dans un format assez grand par un simple clic. Les photos pourront être redimensionnées mais non déformées.
- Renvoyer tous les liens de la page activité vers les sites respectifs des entreprises concernées ou des sites offrant les mêmes activités (montgolfière, golf, château, ...).
- Préparer le référencement en incluant dès maintenant les balises méta.
- L'adresse courriel à afficher : votrenom@casnaille.com doit ouvrir le gestionnaire de courriel, quand on clique dessus, avec le message suivant :
 - Pour : votrenom@casnaille.com ;
 - Sujet/Objet : Demande d'information pour nomdevotregite ;
 - Corps : Bonjour, message issu du site le nomdevotresite/page.

- Les obligations du cahier des charges on presque tous était respecter :

-Utilisation d'un menu sur chaque page.

-Couleur qui exprime le calme et nature (La campagne, le vert pour le site).

-Le site n'utilise pas d'ascenseur et ça visualisation est possible en 1024x768.

- Le renvoie des pages d'activités vers les sites respectifs.

-Utilisation de quelques balises méta.

- L'adresse mail respecte les conditions comme vu précédemment.

Le formulaire de contact doit contenir :

Champs	Contenus
Civilité	Monsieur ou Madame - obligatoire
Nom	Obligatoire
Prénom	Obligatoire
Adresse	Obligatoire
Code postal	5 caractères max
Ville	Obligatoire
Pays	Belgique, Canada, France - France étant le pays par défaut - obligatoire
Téléphone	Obligatoire
E-Mail	Obligatoire
Date d'arrivée	Date - obligatoire
Date de départ	Date - obligatoire
Nombre d'adultes	Menu déroulant
Nombre d'enfants	Menu déroulant

Seule la version électronique de ce document est valide. Toute version imprimée est considérée comme non à jour.

Le nombre de personnes maximum pouvant être accueilli (adultes et enfants) est de 7.
Le contrôle des zones n'est pas demandé dans cette maquette.
En utilisant l'adresse de courriel, pré-citée, vous devrez envoyer ces informations dans un courriel ayant pour objet « Demande de réservation ».

Gîte Bellenau

[Accueil](#) [Nos Chambres](#) [Les Activités](#) [Tarifs](#) [Contact](#) [Mentions Légales](#)

Formulaire de contact :

*** champs obligatoires**

Civilité : * Homme Femme

Nom : *

Prénom : *

Adresse : *

Code postal : *

Ville : *

Pays : *

Téléphone : *

E-Mail : *

Date d'arrivée : *

Date de départ : *

Nombre d'adultes :

Nombre d'enfants :

Copyright 2020 NAILLE. Tous droits réservés.

- Civilité madame ou monsieur choix possible grâce à un menu déroulant avec l'obligation sur un menu déroulant.
- Nom, Prénom, Adresse, conditions respecter, ils sont obligatoire
- Le code postal, conditions respecter, il est obligatoire et doit comporter 5 caractères maximum et on ne peut pas mettre de lettres il doit être conforme à un code postal
- La ville, conditions respecter, elle est obligatoire
- Choix du pays par menu déroulant avec comme pays par défaut la France et comme choix la Belgique et le Canada.
- Le téléphone, conditions respecter, il est obligatoire
- Le mail, conditions respecter, il est obligatoire et doit obligatoirement contenir un @ suivi du nom de la boîte mail
- Date d'arrivée et de départ, date sélectionnable via un calendrier permettent de sélectionner simplement une date avec l'obligation sur un menu déroulant.
- Le nombre d'adulte et d'enfant s'effectue bien par menu déroulant.
- Le bouton envoyer est fonctionnel.

Seule la version électronique de ce document est valide. Toute version imprimée est considérée comme non à jour.

Structure du Site :

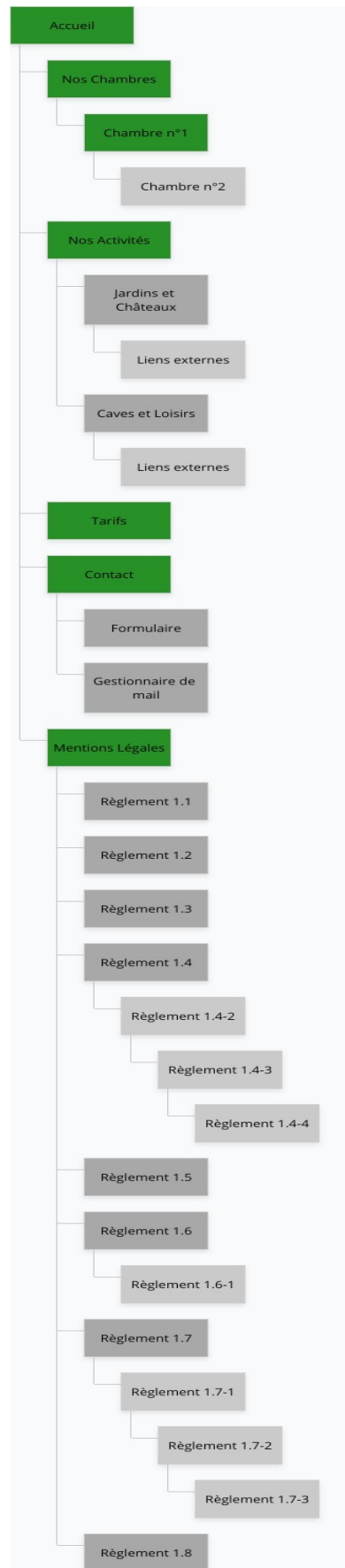

Seule la version électronique de ce document est valide. Toute version imprimée est considérée comme non à jour.

Les feuilles de styles sont contrôlées grâce au validateur du w3c à l'adresses suivantes:

<http://jigsaw.w3.org/css-validator/> pour les feuilles de styles